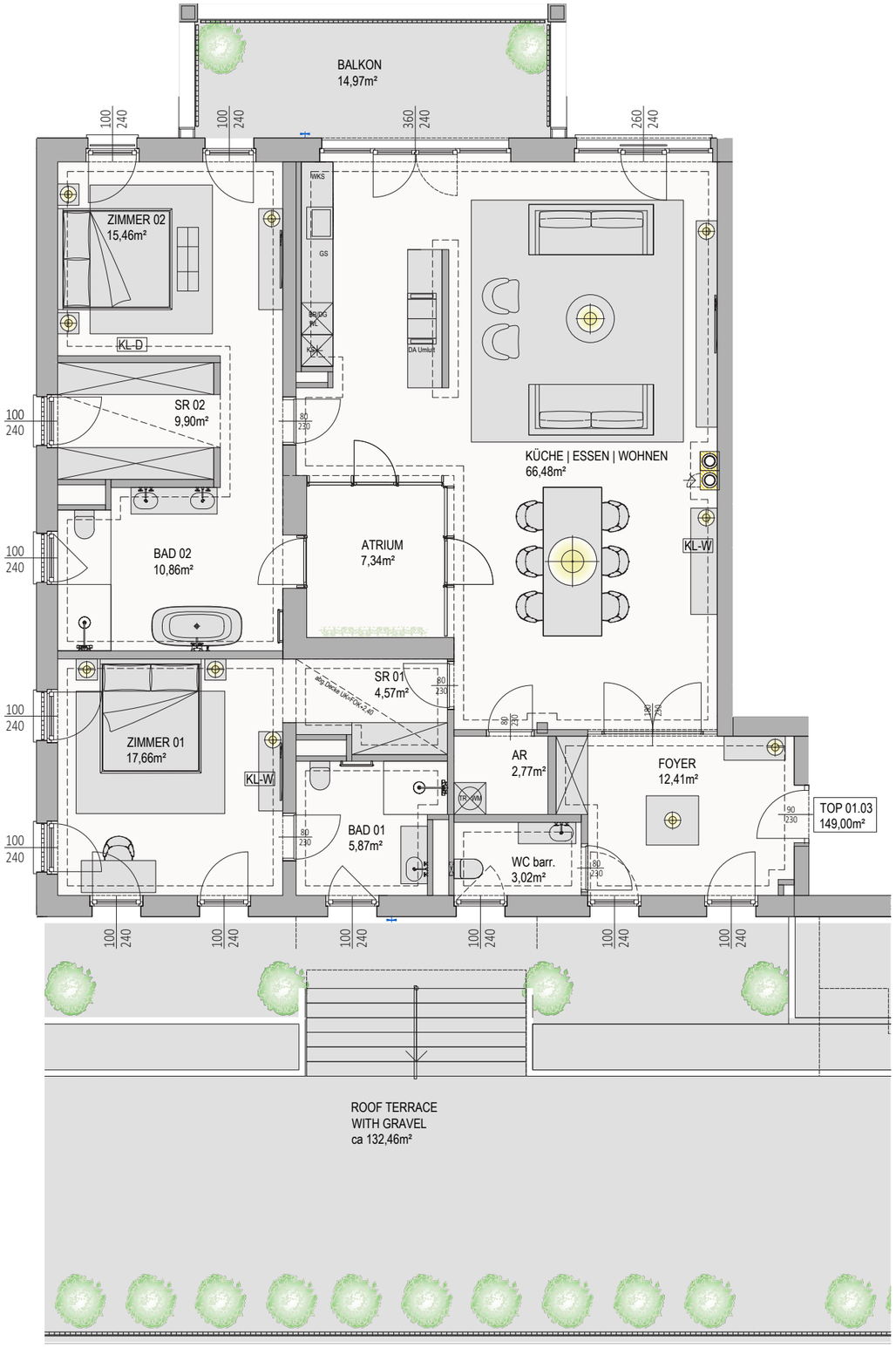

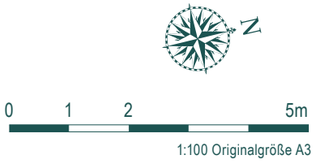

Unverbindliche Plankopie - Planstand 02/2022. Änderungen vorbehalten. Die dargestellte Möblierung ist nicht Bestandteil des Lieferumfanges und dient nur als Einrichtungsvorschlag. Alle dargestellten Gegenstände haben symbolhaften Charakter. Die in diesem Plan vorhandene Abmessungen sind Rohbaumaße und nicht für die Bestellung von Einbaumöbel verwendbar – Naturmaße erforderlich! Raum- und Wohnungsgrößen sowie Raumhöhen können sich erforderlichenfalls geringfügig ändern.

SCHLOSSPARK
FREIHOF

Wohnen im Schlosspark Freihof
Bauteil OST
OG1 - Top 01.03

Wohnfläche EG	149,00 m²
Wohnfläche GESAMT	**149,00 m²**
Balkon	14,97 m²
Dachgarten+Kiesbett	132,46 m²

Raumhöhe = ca. 2,65 m

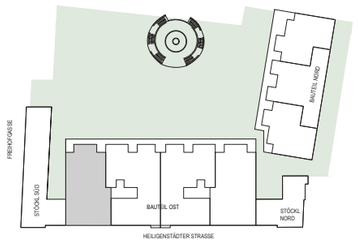

www.schlossparkfreihof.at
office@schlossparkfreihof.at

Ein Projekt von SORAVIA